Landkreis Vorpommern-Rügen
- Der Landrat -
Fachdienst Kataster und Vermessung

Auszug aus GeoPORT.VR

erstellt durch: FD 44 - Naturschutz

Datum: 27.03.2018

© GeoBasis-DE/M-V VR

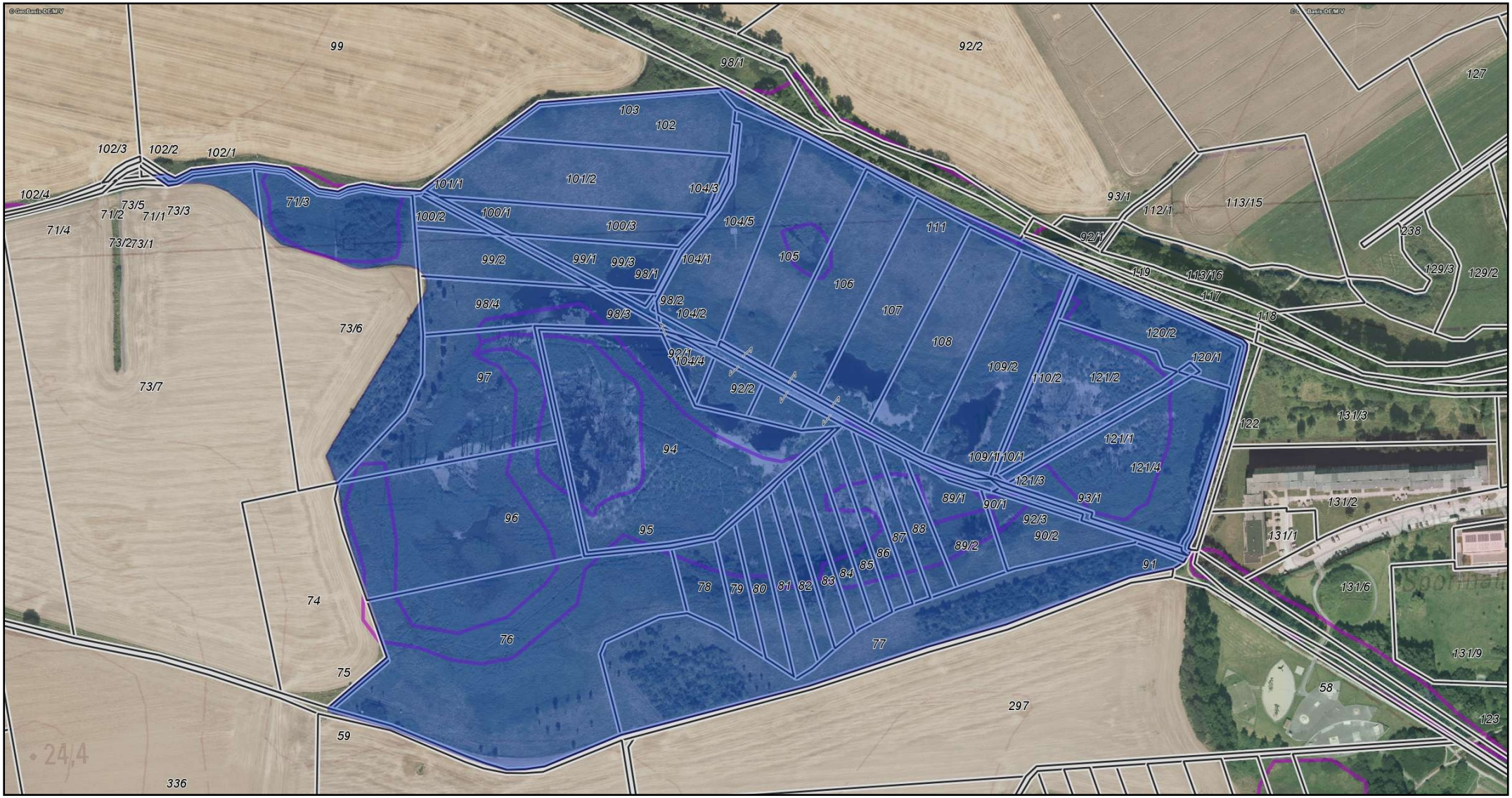

Gemarkung: Grünhufe (132579)
Flur: 1
Maßstab dieses Auszugs: 1: 4000

blau: GLB-Vorschlag, pink: geschützte Biotope

Bearbeiter: Buhl